

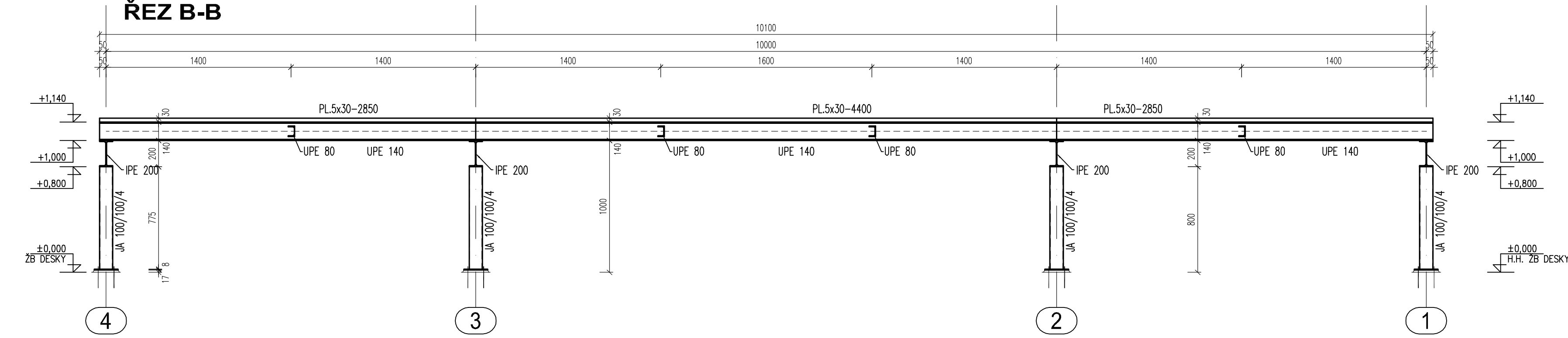

ŘEZ B-B

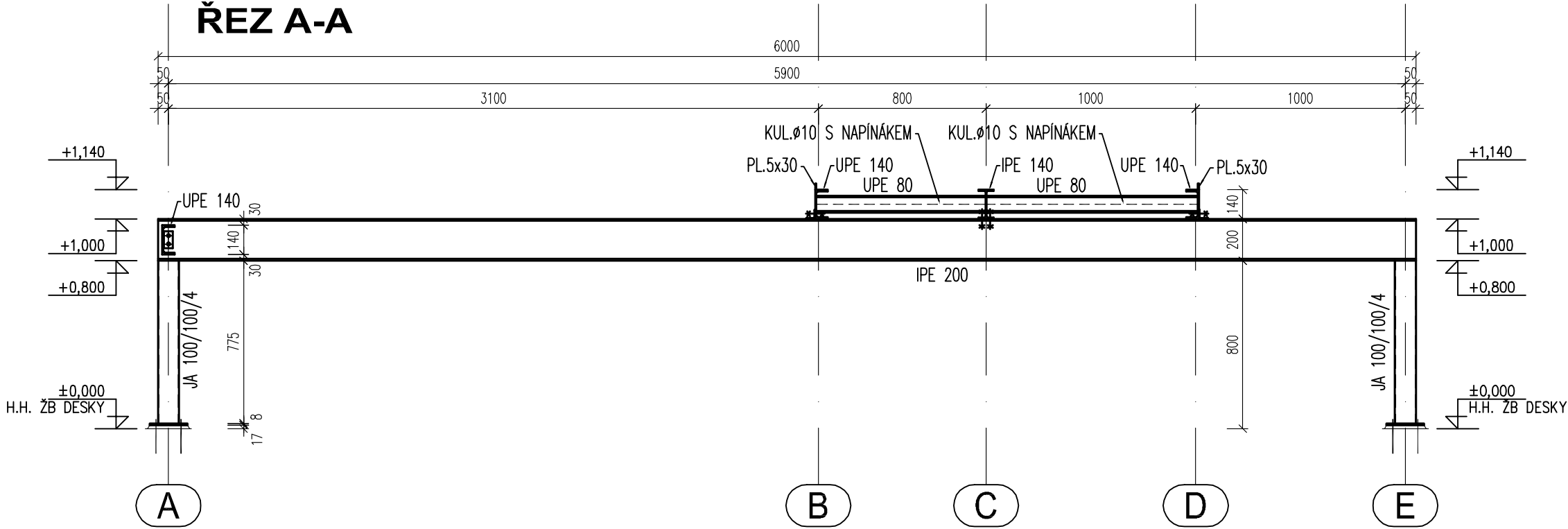

ŘEZ A-A



POZNÁMKA:
VÝROBNÍ SKUPINA EXC2 DLE ČSN EN 1090-2
OCEL S 235
DOPORUČENÝ NÁTĚROVÝ SYSTÉM
DLE STUPNĚ KOROZNÍ AGRESIVITY C2
BAREVNÝ ODSŤÍN OK - VIZ STAVEBNÍ ČÁST
SPOJE SVAROVÉ POKUD NENÍ UVEDENO JINAK
VŠECHNY PRVKY NA KONCÍCH ZASLEPIT P5
POŽÁRNÍ ODOLNOST ČÁSTI OK - VIZ STATICKÝ VÝPOČET
PŘED ZAHÁJENÍM VÝROBY VŠECHNY ROZMĚRY ZAMĚŘIT NA MÍSTĚ

Zodpovědný projektant		Navrhl	Vypracoval	Kontroloval	PROJEKTANT ČÁSTI PD	
Ing. Vlastimil Bárta		Ing. Vlastimil Bárta	Ing. Jan Kraut	Ing. Vlastimil Bárta	<div> STATIKA BÁRTA s.r.o.</div> <div>Bezručova 1570/1, 678 01 Blansko Tel. : 604 342 442 E-mail : barta@statikabarta.cz</div>	
Investor : Ministerstvo zemědělství, Těšnov 65/17, 110 00 Praha						
Místo stavby : parc. č. 1525/1 v KÚ Veverí						
Název stavby : <div>KLIMATIZACE V BUDOVĚ KOTLÁŘSKÁ č. 931/53</div> <div>BRNO, k. ú. Veverí, parc. č. 1525/1</div>					Formát	3xA4
					Datum	09/2016
					Stupeň	DPS
					Čís. zakázky	1471
Název výkresu : <div>ŘEZY A-A, B-B</div>					Měřítko : 1:25	Č. výkresu : D.1.2.05